

## 3. Architettura Civile

3.1	Scuola materna .....	52
3.2	Casa e torre dell' orologio .....	55
3.3	Palazzo Pantera (ex Masseria Congedo).....	56
3.4	Scuole elementari .....	57



*"Banchi di scuola del '62" Olio su legno cm 70x50.*

### 3.1 Scuola Materna



**Notizie storiche:**

*Fatto costruire dall'Arciprete Mons. Paolo Tundo (1888-1962) nel 1960 su un terreno di sua proprietà con le offerte del popolo ed il suo stesso contributo.*

*Oggi Scuola Materna paritaria S. Michele Arcangelo, gestita dalle Suore Discepolo di Gesù Eucaristico.*

*E' sita in via Carso n. 34.*

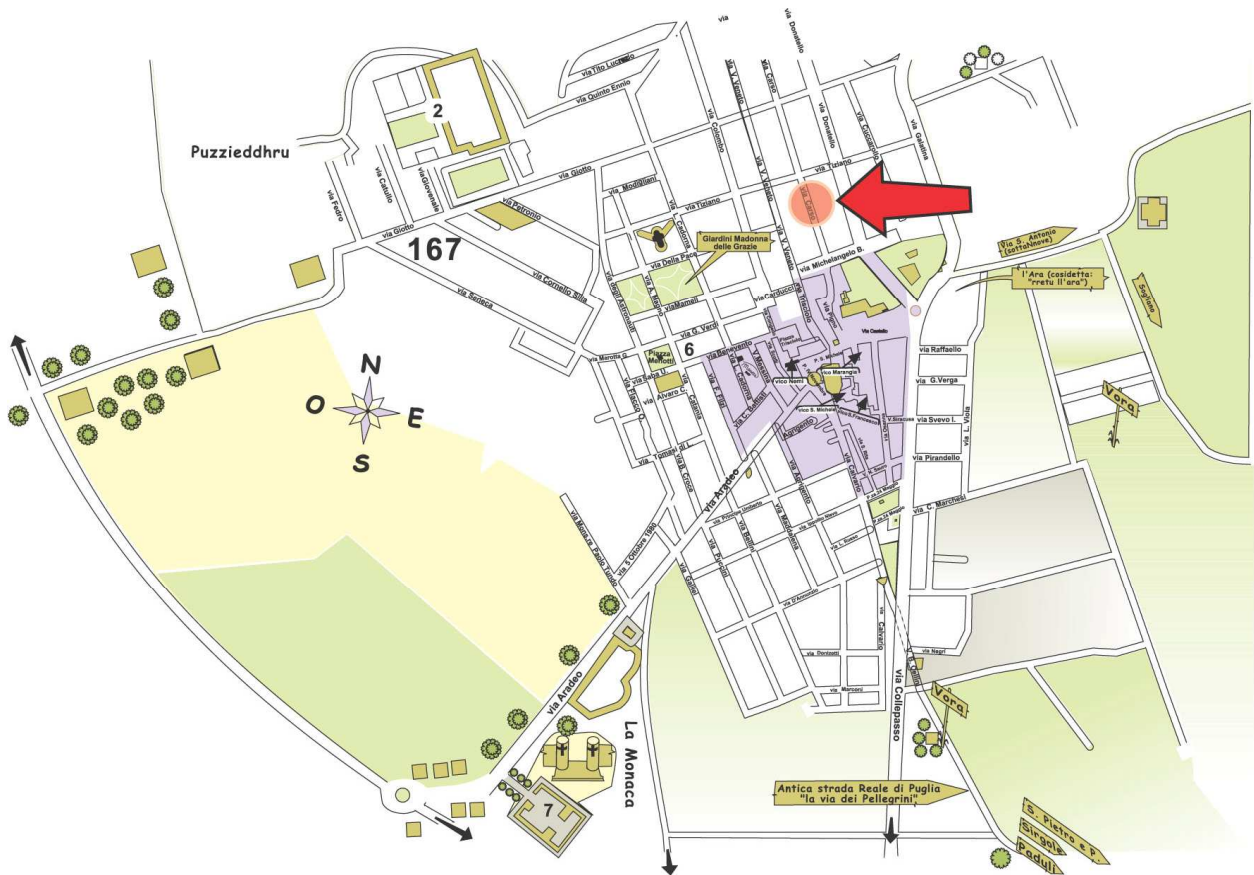

In questa pagina e nella successiva si possono vedere la pianta del pianoterra, la vista frontale con le dimensioni di ingombro principali e due dettagli dell'ingresso principale.

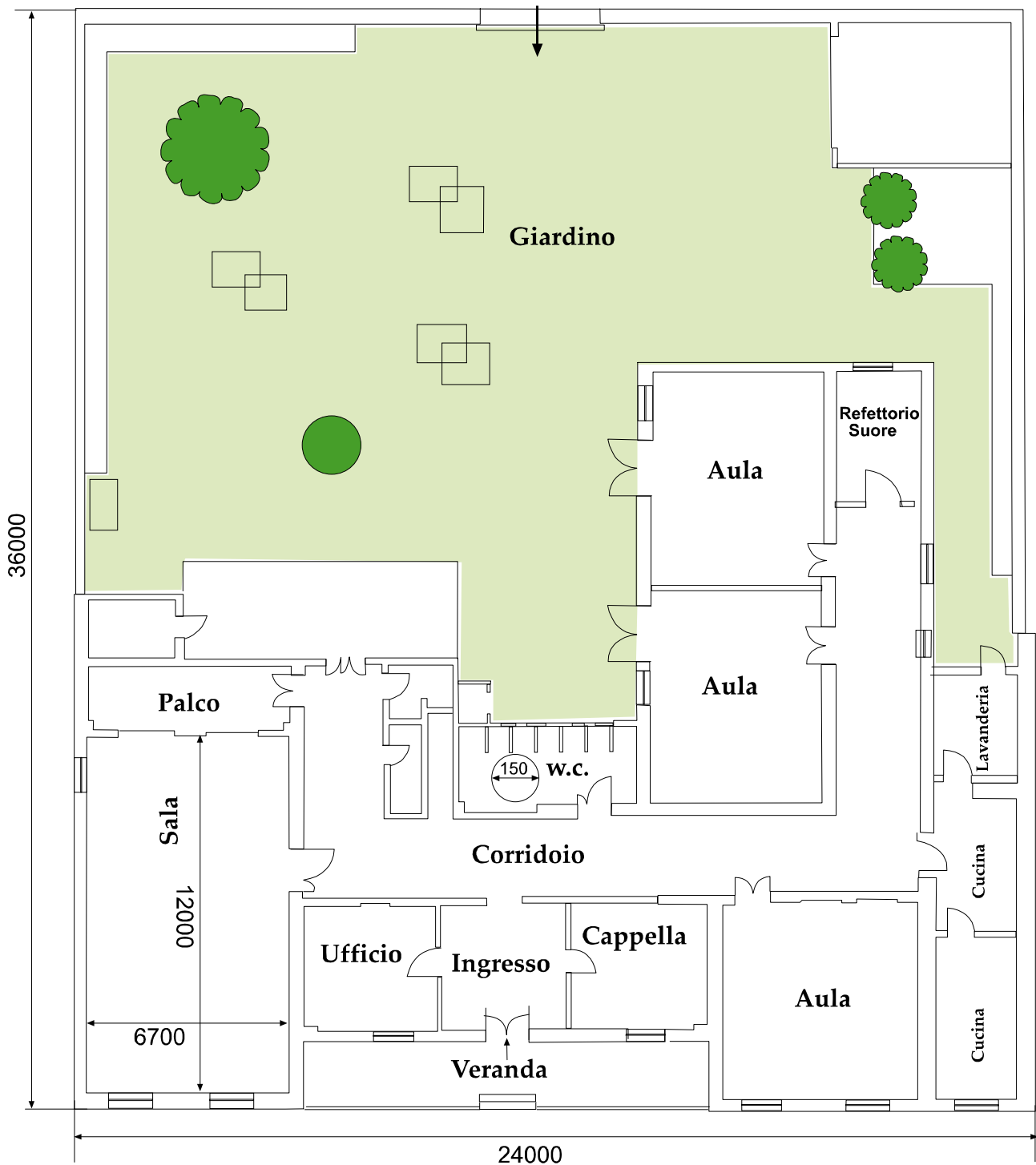

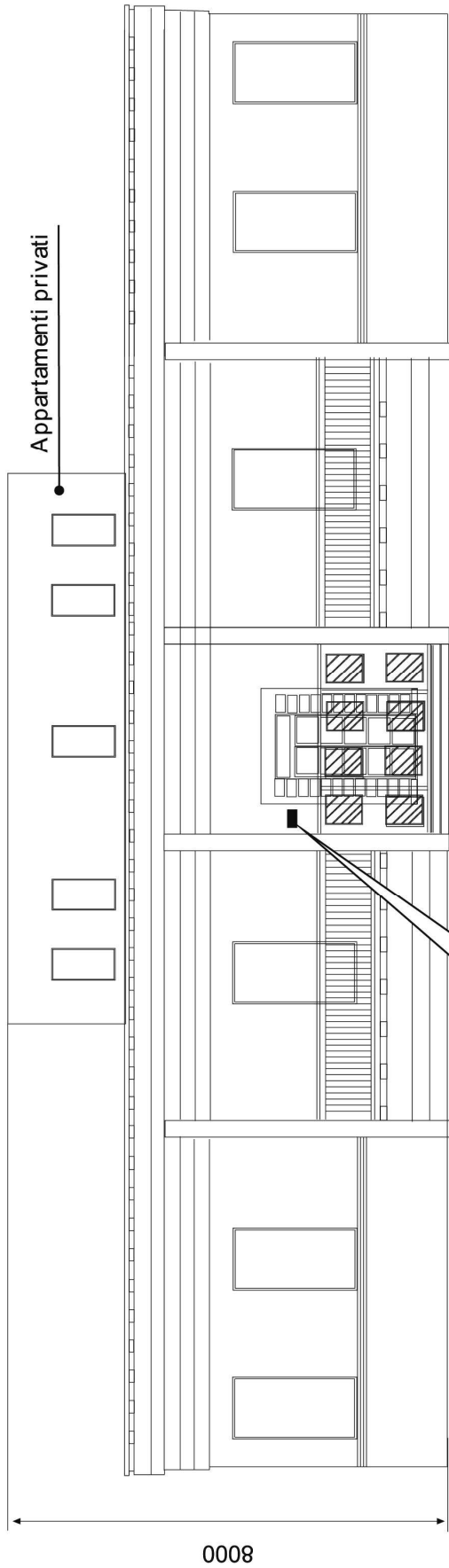

## 3.2 Casa e torre dell'orologio



### Notizie storiche

La struttura è in stile classico con finizioni in pietra leccese; donata dai fratelli Orazio e Gaetano Congedo, benefattori di Galatina, nel 1861.

La torre culmina con un chiostro di archetti in cui sono ubicate le due campane dell'orologio.

E' stata sede dell'anagrafe di Noha fino agli anni '80 del 1900.

Da allora è inutilizzata ed in stato di abbandono totale.



Stemma della famiglia Congedo

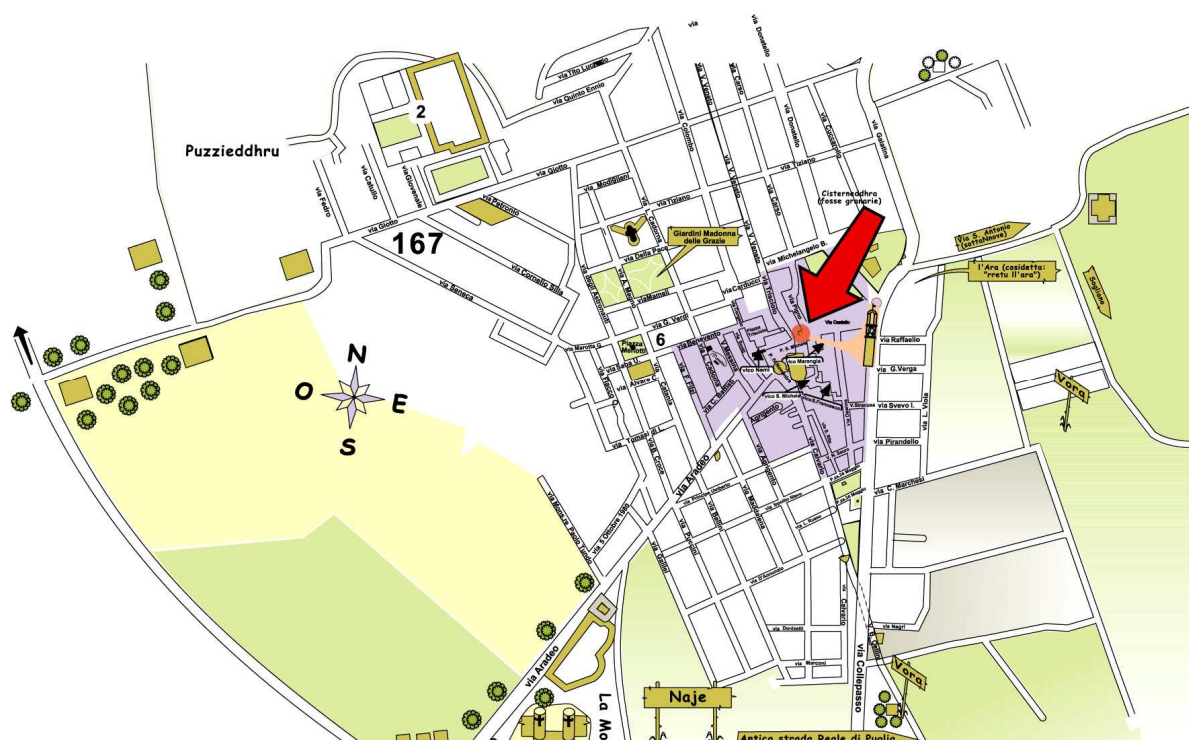

### 3.3 Palazzo Plantera (ex masseria Congedo del 1700)



Nello stemma si possono notare le lettere "C e G" della famiglia di Giuseppe Congedo del 1700.

Dai registri parrocchiali abbiamo più di una testimonianza della sua antichità come questa, per esempio, del 1730 dell'Arciprete di Noha don Andrea Soli (Noha 1695 + Noha 1754):

\* Adì 25 Luglio 1724

Gaetano Tundo marito di Leonarda Mangione della Terra di Soletto, habitante in questo casale di Nohe **nella massaria dell'Aere di Gio: Giuseppe Congedo**, morì di età d'anni 60.

